

# TEMA PEMBANGUNAN II : NADI PEMBANGUNAN WILAYAH / JAJAHAN

Pengangkutan & Lalulintas

Infrastruktur dan Utiliti

## PENGANGKUTAN & LALULINTAS



### PEMBANGUNAN RANGKAIAN PERHUBUNGAN YANG MENYELURUH

1. Jalan Pesisir Pantai
2. Lebuhraya Pantai Timur
3. Jalan Chabang Tiga Kelaboran – Chabang Tiga Telaga Bata
4. Jalan Chabang Tiga Palekbang- Kok Keli / Kok Pasir
5. Naiktaraf Jambatan Sultan Yahya Petra
6. Naiktaraf Jalan Pasir Pekan Hilir
7. Naiktaraf Jalan KESBAN
8. Jalan Lingkaran Dalam
9. Jalan Lingkaran Luar

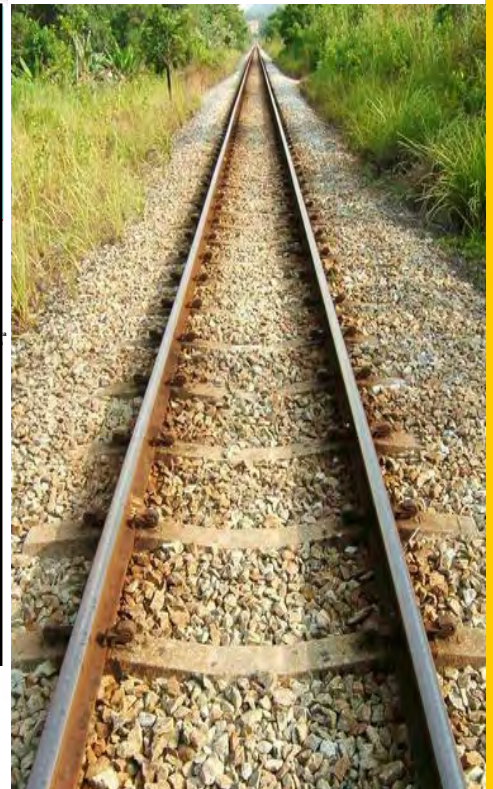
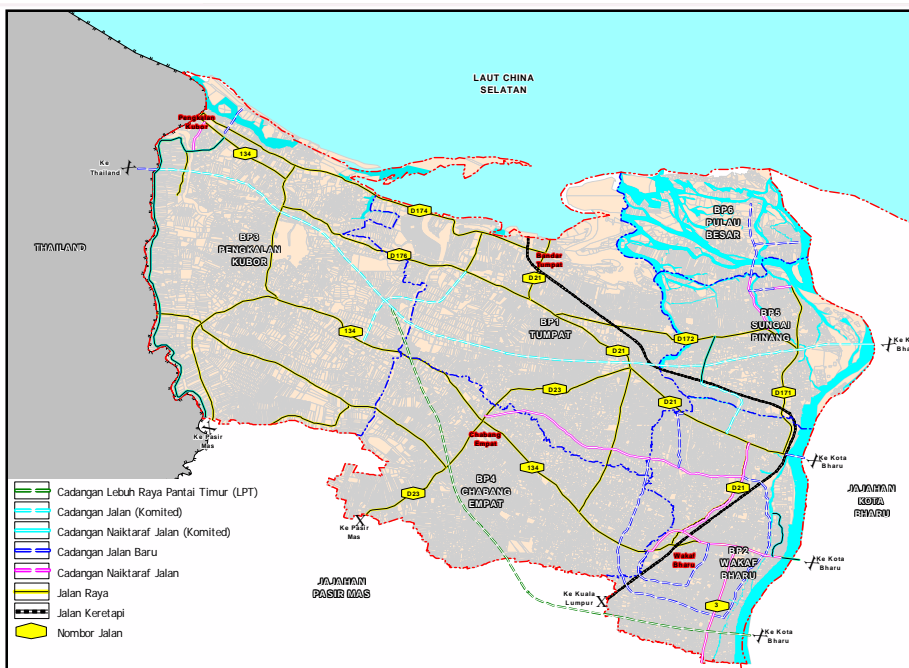

### CADANGAN PENGANGKUTAN AWAM YANG MENYELURUH

#### Cadangan Terminal Pengangkutan Awam Bersepadu

1. Diintegrasikan dengan mod pengangkutan awam yang lain seperti bas, kereta sewa dan rel
2. Terletak di Wakaf Bharu dan menjadi pusat transit kepada pengguna di dalam dan luar jajahan Tumpat

#### Cadangan Menaiktaraf Stesen Bas / Kereta Sewa

1. Stesen bas dan kereta sewa sedia ada di Bandar Tumpat dan Pengkalan Kubor dicadangkan dinaiktaraf.

#### Cadangan Mempertingkatkan Perkhidmatan Bas

1. Cadangan tambahan laluan bas dan laluan baru

#### Cadangan Mempertingkatkan Perkhidmatan Jeti

1. Beberapa lokasi jeti akan dipertingkatkan perkhidmatannya sebagai jeti penumpang untuk sektor pelancongan