

peta cadangan BP TUMPAT

1. **KEDIAMAN** : Terancang 26.2%, Tidak Terancang (Rumah kampung) 13.6% 2. **PERNIAGAAN & PERKHIDMATAN** : 0.8%
3. **INDUSTRI** : 0.2% 4. **INSTITUSI & KEMUDAHAN MASYARAKAT** : Pendidikan 0.99%, Kesihatan 0.38%
Keagamaan 0.59%, Perkuburan 0.23% , Keselamatan 0.10%,
Kegunaan Kerajaan 0.37% 5. **TANAH LAPANG & REKREASI** :
0.37% 5. **PENGANGKUTAN** : Jalanraya 3.37% , Landasan Keretapi 0.55% 6. **INFRASTRUKTUR & UTILITI** : Bekalan elektrik + Bekalan air + Telekomunikasi + Pembentungan + Pelupusan sisa pepejal = 0.1% , Pengairan dan Perparitan 4.18% 7. **BUKAN TEPUBINA** : Pertanian 40.2% , Perternakan & Akuakultur 0.58% , Badan Air 6.64%

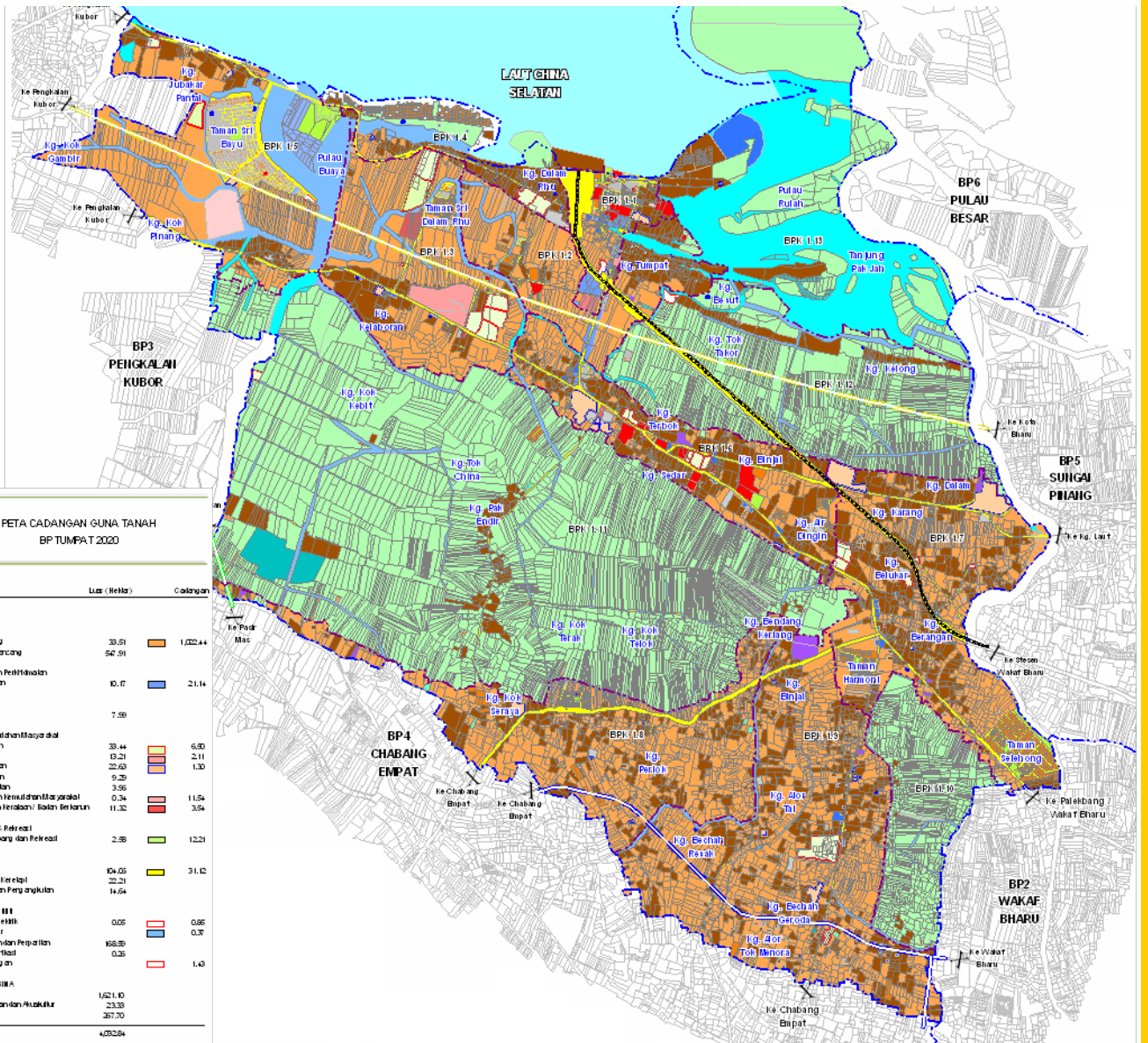

PETA CADANGAN GUNA TANAH
BP TUMPAT 2020

PEJAJARAN		
Guna Tanah	Luas (Hektar)	Cadangan
TEPUBINA		
Keamanan	30.51	1,022.44
Tidak Terancang	54.51	
Perumahan dan Perkhidmatan		
Perumahan	10.17	21.14
Institusi	7.59	
Ke Kaitan Kemudahan Masyarakat		
Pendidikan	33.44	6.50
Keagamaan	13.21	2.11
Keperubatan	23.63	1.53
Perkuburan	9.29	
Ke keselamatan	3.96	
Lain-Lain Kemudahan Masyarakat	0.34	11.54
Keperluan Tersebut/ Badan Berkanun	11.32	3.04
Tanah Lapang & Rekreasi		
Tanah Lapang dan Rekreasi	2.98	12.21
Pengangkutan		
Jalan	104.05	31.12
Landasan Keretapi	22.21	
Kemudahan Pengangkutan	14.54	
Infrastruktur & Utiliti		
Bekalan Bekas	0.05	0.85
Bekalan Air		0.37
Pengaliran Perparitan	168.89	
Telekomunikasi	0.35	1.43
Pembentungan		
SUKSES TEPUBINA		
Perikanan	1,621.10	
Pertanian dan Akuakultur	23.33	
Badan Air	367.70	
Jumlah	4,022.94	

PETA CADANGAN BP
TUMPAT 2020